Wegen ins Ausland @ KIT-Fakultät für Architektur

ERASMUS für Studium

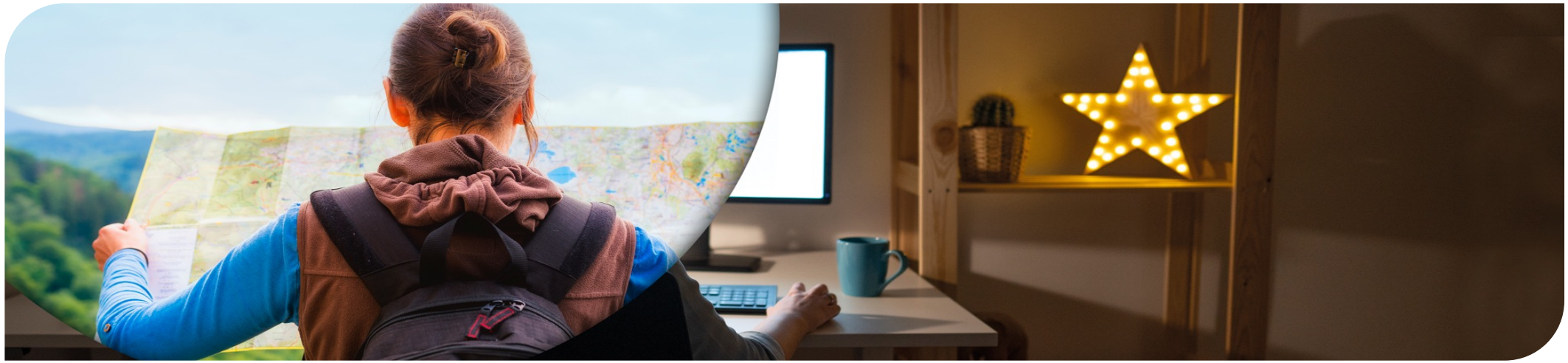

Peter Schommer

DE-INTL, International Students Office

Was ist Erasmus+ ?

- Programm der Europäischen Union
- Förderung von Hochschulkooperationen und des Austauschs von Studierenden, Dozenten und Verwaltungspersonal auf europäischer Ebene

Was bietet Erasmus+ für Studium ?

- Pro Studienabschnitt (Bachelor/Master) insgesamt bis zu 12 Monate ins Ausland
- Unterstützung bei Vorbereitung und Durchführung des Aufenthaltes
- Befreiung von Studiengebühren an der Partnerhochschule
- Anerkennung der im Learning Agreement vereinbarten Studienleistungen
- Mobilitätsbeihilfe (finanzielle Förderung)

Zielländer

Programm
Erasmus-SMS, SEMP

Studienjahr
2023/2024

Fakultät
Fakultät für Architektur

Studiengang
<-- Alle -->

Kontinent
<-- Alle -->

Land
<-- Alle -->

+ Weitere Felder anzeigen

Name der Institution | Suche starten

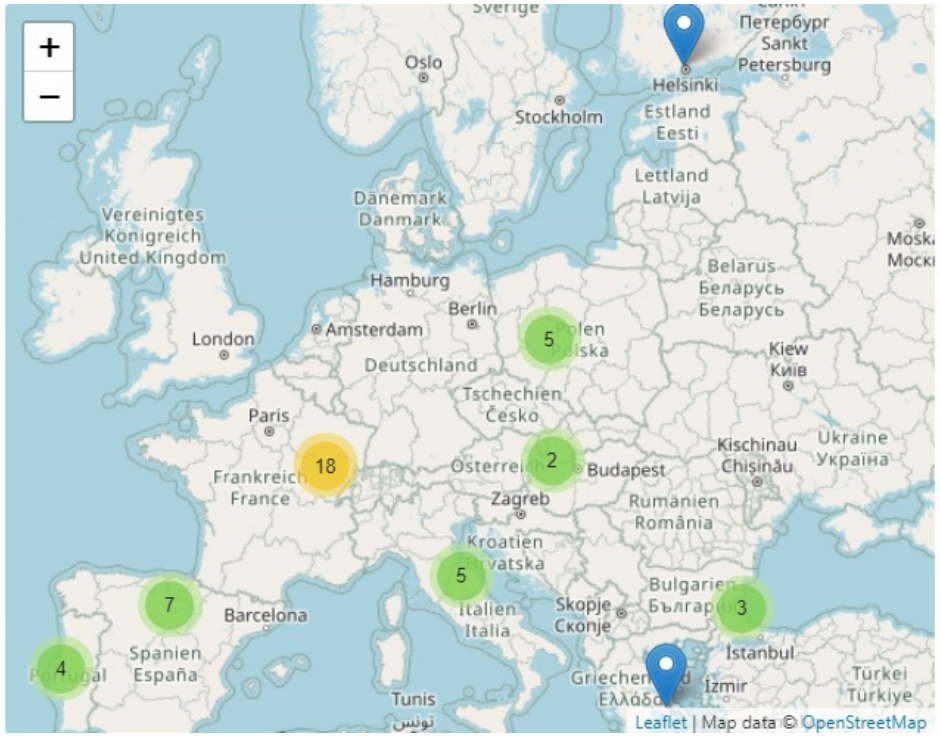

Zielländer

Auslandsstudium

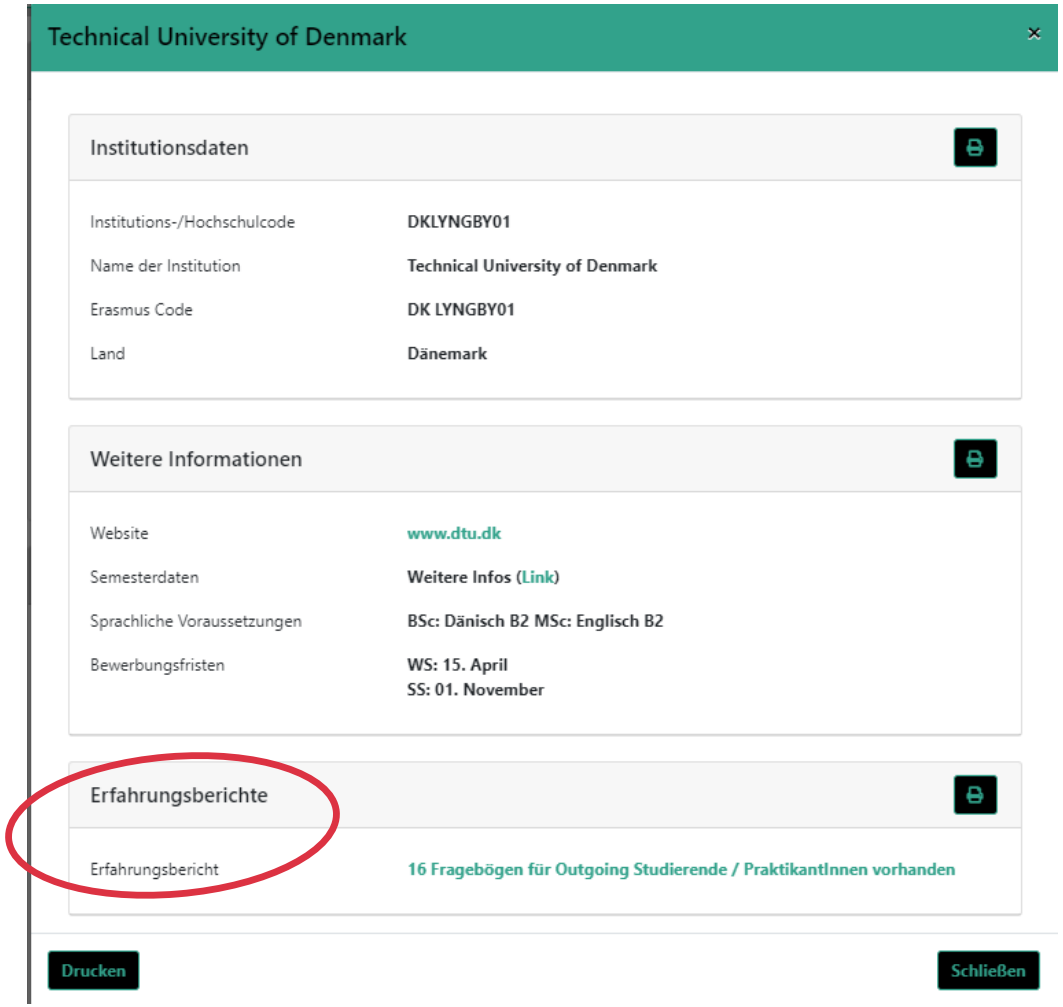

Technical University of Denmark

Institutionsdaten

Institutions-/Hochschulcode	DKLYNGBY01
Name der Institution	Technical University of Denmark
Erasmus Code	DK LYNGBY01
Land	Dänemark

Weitere Informationen

Website	www.dtu.dk
Semesterdaten	Weitere Infos (Link)
Sprachliche Voraussetzungen	BSc: Dänisch B2 MSc: Englisch B2
Bewerbungsfristen	WS: 15. April SS: 01. November

Erfahrungsberichte

Erfahrungsbericht	16 Fragebögen für Outgoing Studierende / PraktikantInnen vorhanden

Drucken Schließen

Erfahrungsberichte

Auslandsstudium

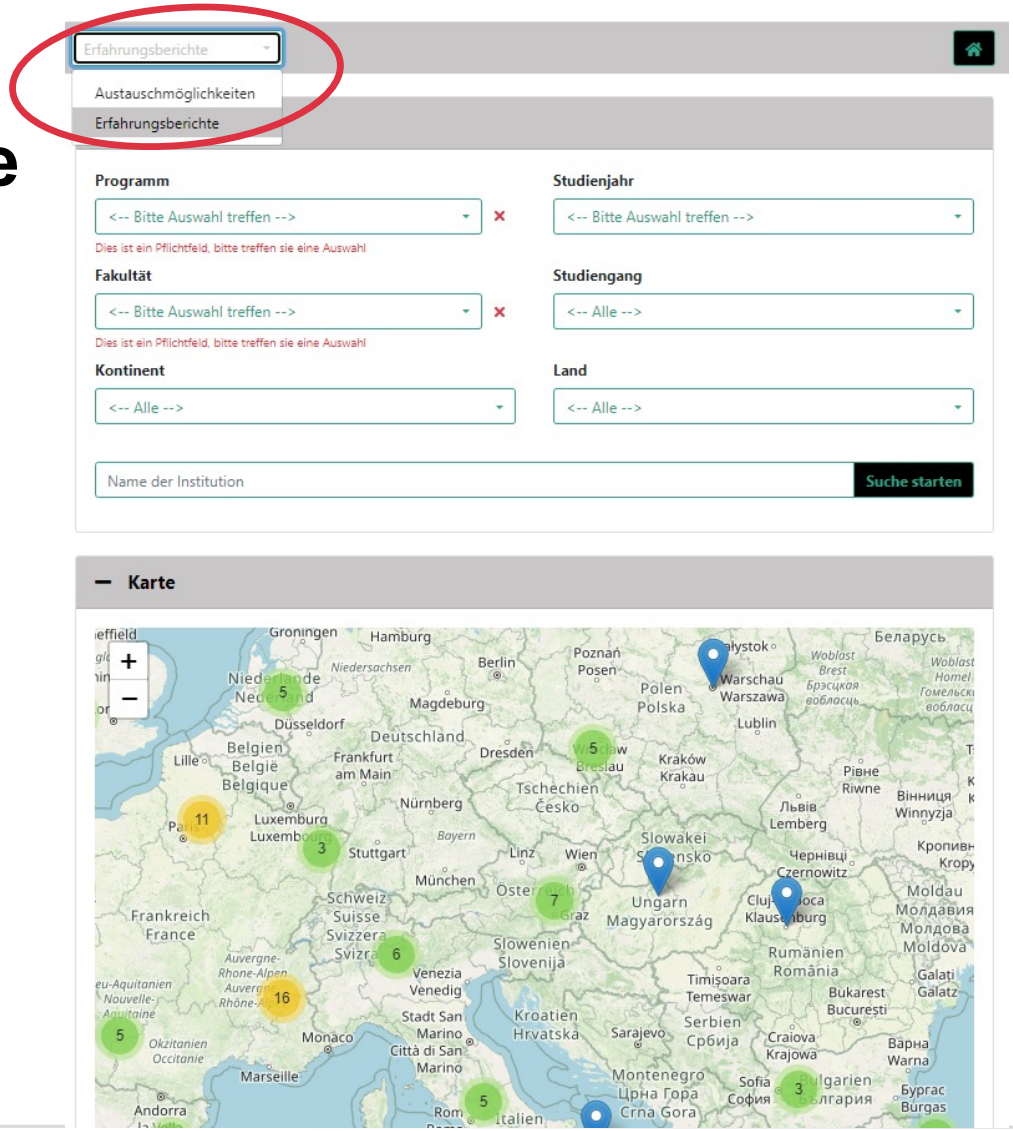

Teilnahmevoraussetzungen

Reguläre Immatrikulation

- Während Bewerbung und Aufenthalt
- Abschluss am KIT angestrebt

Zeitpunkt des Aufenthaltes

- Bachelor: **ab dem 5. Semester** möglich
- Master: **ab dem 1. Semester** möglich

Sprachkenntnisse

- Kenntnisse der Unterrichtssprache
- Sprachzertifikat: Anforderung variiert je nach Partneruni

Mobilitätsbeihilfe

max. 4 Monate pro Semester

Gruppe	Zielland	Förderraten
Gruppe 1	Dänemark, Finnland, Island, Irland, Liechtenstein, Luxemburg, Norwegen, Schweden	600 EUR / Monat
Gruppe 2	Österreich, Belgien, Zypern, Frankreich, Griechenland, Italien, Malta, Niederlande, Portugal, Spanien	540 EUR / Monat
Gruppe 3	Bulgarien, Kroatien, Tschechische Republik, Estland, Ungarn, Lettland, Litauen, Polen, Rumänien, Serbien, Slowakei, Slowenien, Nordmazedonien, Türkei	490 EUR / Monat

Top Ups zur Mobilitätsbeihilfe

- Grünes Reisen
  - Bei Verzicht auf PKW und Flugzeug
  - Einmalig 50€
  - Bis zu 4 zusätzliche Fördertage
- Sonderförderung für Studierende mit spezifischen Bedingungen
  - 250€ pro Fördermonat
    - Studierende mit Kindern
    - Studierende mit Behinderungen oder chronischen Erkrankungen
    - Erstakademiker*innen
    - Erwerbsunterbrechung

Erasmus für Studium: Ihre Anlaufstellen am KIT

IStO Erasmus+ Team

- Erstinformation und -beratung über Erasmus+
- Nominierung an der Zielhochschule
- Stipendienunterlagen und –auszahlungen
- Administrative Betreuung und Erasmus-Rahmenbedingungen am KIT

Fakultät für Architektur international (FAi)

- Bewerbungsverfahren, Auswahl und Zuteilung der Erasmus-Plätze
- Learning Agreement
- Frage zu Anerkennung bzw. Anrechnung der Auslandsleistungen
- Fachliche Betreuung

Bewerbungsprozedere für 2024/25

Bewerbung bei der Fakultät für Architkektur

- Online bis **15. Januar** 2024 (für WS und SS)
- Infos zu Verfahren auf Webseite der Fakultät

Ergebnisse der Bewerbung

- Info über Platzzuteilung
- Sie haben eine Woche Zeit, den Platz anzunehmen/abzulehnen

Prozedere am IStO

- Info zu weiteren Schritten ab März 2024
- Nominierung an Partneruni durch IStO bis Juni 2024

Fragen? Navigieren Sie unsere Website!

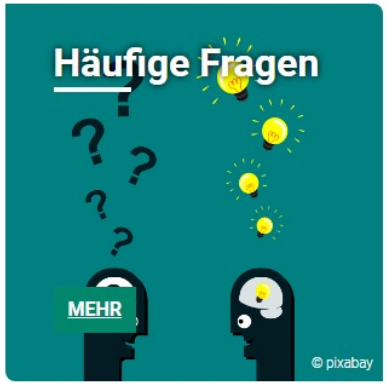

INFO ÜBER ERASMUS-PRAKTIKUM (AUCH FÜR ABSCHLUSSARBEITEN GEEIGNET) FINDEN SIE HIER!

https://www.intl.kit.edu/ostudent/7671.php

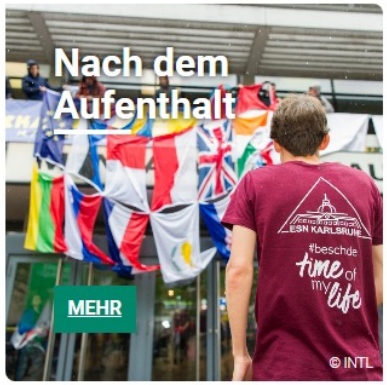

Monatliche Infoveranstaltung

- Detaillierter Informationen
- Fragemöglichkeit

- Nächster Termin
  - 06.12.23, 16:00 – 17:00 Uhr
  - https://www.intl.kit.edu/ostudent/9930.php

Kontakt

Video-Sprechzeiten per zoom:
Mittwoch, 9.30h bis 11.00h

Erasmus-Hiwissprechstunde:
Freitag, 10 bis 11

Wenden Sie sich bitte an
erasmus-out@intl.kit.edu

Fragen?

Wege ins Ausland @ KIT-Fak. für Architektur

Vielen Dank für Ihre Aufmerksamkeit und viel Spaß mit der Auswahl Ihres Zieles!

Peter Schommer

DE-INTL, International Students Office